

## Erfassungsbogen Hochwassermarken - Colmnitzbach

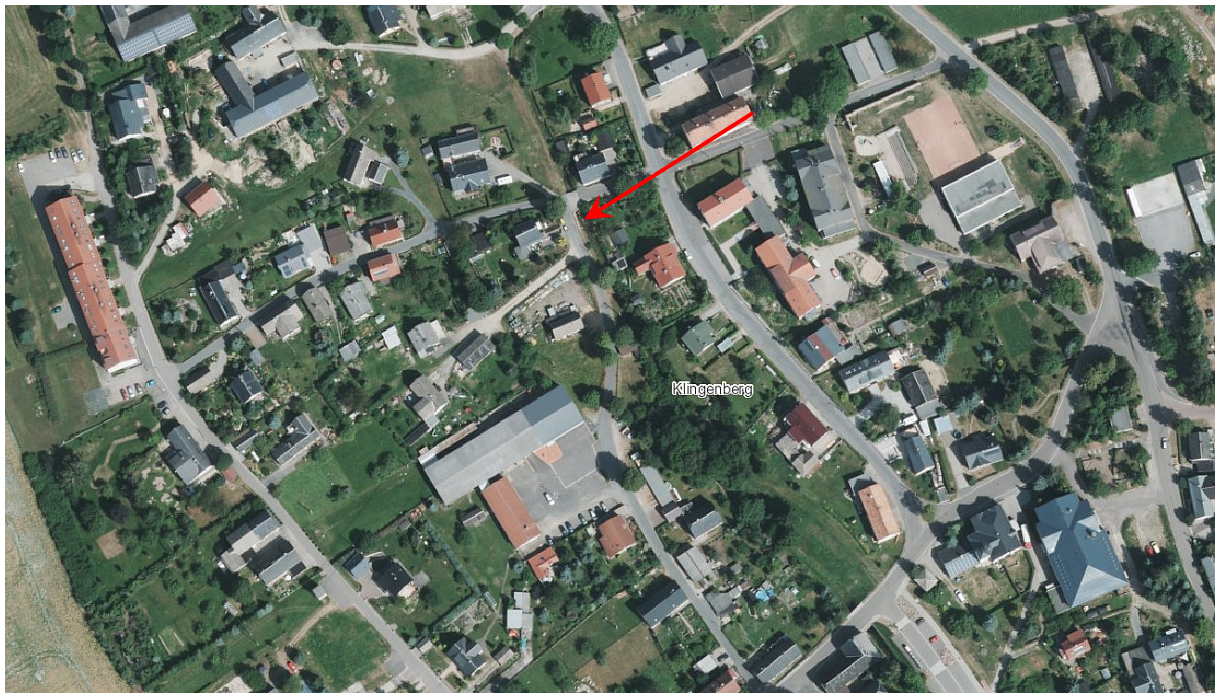

Bilddatei: Predo\_11\_883\_Lubi.jpg  
 Aufnahmezeit: 05.06.2013 Uhrzeit: k. A.

HW-Marke Nr.:	<b>HWM2013-13</b>
Gewässer:	Colmnitzbach
Fließ-km:	Fl-km 11+883.3
Wasserspiegelhöhe (DHHN92):	<b>470,11 m NHN</b>
Genauigkeit*	± 2 cm
Landkreis:	Sächsische Schweiz – Osterzgebirge
Gemeinde:	Klingenberg
Gemarkung:	Pretzschendorf
Rechtswert:	5396260
Hochwert:	5638668
Lage zum Gewässer:	linke Ufermauer, 0,66 m unterhalb Oberkante Straße
Hochwasserereignis:	03.06.2013
Bemerkung:	Rekonstruktion der Maximalwasserstände anhand von Geschwemmsellinien Nachträgliche Höheneinmessung durch Vermessungsbüro
Erfassung durch: (Ingenieurbüro/Amt/Bearbeiter)	Landkreis Sächsische Schweiz-Osterzgebirge / Weikl, Gröschke VB Falasch (Vermessung) /

\* Die Genauigkeitsangabe (Höhe) resultiert aus der Verifizierung der HWM aus dem Foto und der erreichten Messgenauigkeit (Angabe des Vermessers)